

# Village de Macornay

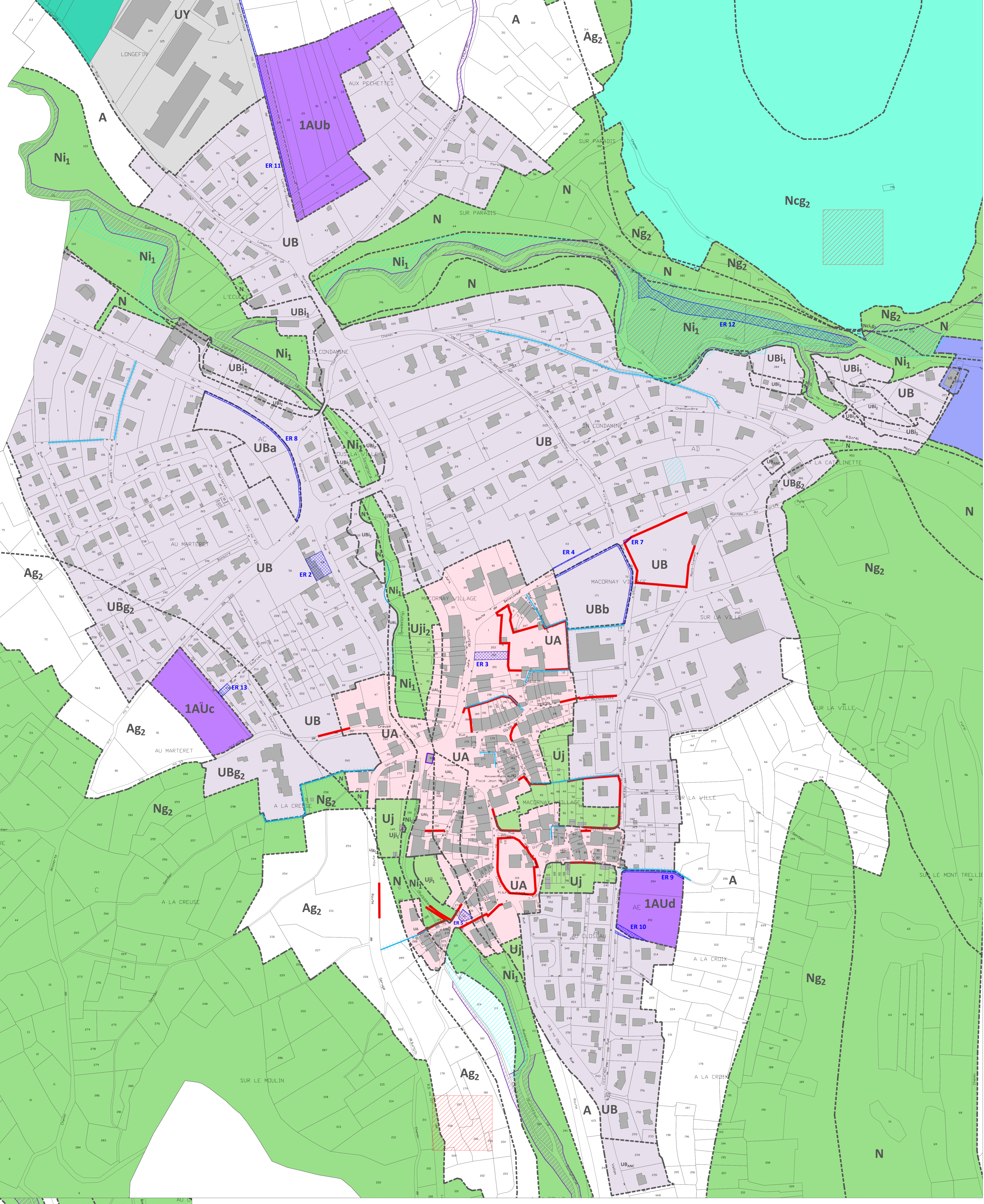

Liste des Emplacements Réservés							
N°	Localisation	Objet	Commune	Section	Parcelles concernées	Surface m²	
ER 1	La Barre	Élargissement de la Mairie de Mancy	Commune	AA	19	12,0	
					21	106,6	
					22	23,7	
						<b>Total ER 1</b>	<b>141,3</b>
ER 2	Rue du Rosemont	Renforcement des équipements (école, maison médicale)	Commune	AC	68	565,5	
ER 3	Macornay Village	Renforcement des équipements (médicaux, commerciaux)	Commune	AE	203	304,9	
ER 4	Macornay Village, route de Bellesmeuse	Création de cheminements piétons	Commune	AD	43	49,2	
					171	186,1	
					72	108,1	
					72	108,1	
						<b>Total ER 4</b>	<b>451,5</b>
ER 5	Rue du Solaigard	Création d'un parking	Commune	E	131	105,3	
					132	14,5	
						<b>Total ER 5</b>	<b>119,8</b>
ER 6	Chemin du Bois	Délimitation de la réserve seconde	Commune	E	133	269,7	
ER 7	Macornay Village, rue du Tram	Élargissement du virage	Commune	AD	73	16,8	
ER 8	Au Marteret	Création d'un cheminement piéton	Commune	AC	76	298,6	
					73	165,5	
					72	108,1	
					72	108,1	
						<b>Total ER 8</b>	<b>408,1</b>
ER 9	Au Closaux	Élargissement du chemin	Commune	AE	204	144,0	
ER 10	Au Closaux	Élargissement de la voie d'accès	Commune	AE	210	157,7	
					216	162,4	
					217	7,1	
					217	7,1	
						<b>Total ER 10</b>	<b>334,3</b>
ER 11	Aux Pêchettes	Création d'un cheminement doux	Commune	AB	27	333,2	
					28	105,1	
					25	65,0	
					24	77,8	
					23	26,1	
					40	65,1	
					44	32,6	
					48	187,2	
						<b>Total ER 11</b>	<b>1093,0</b>
ER 12	La Baronne	Entretien d'un fossé de drainage d'orage	Commune	A	277	1293,5	
					283	1414,6	
					284	532,2	
					284	532,2	
						<b>Total ER 12</b>	<b>2892,5</b>
ER 13	Bémare	Accès à la zone AII	Commune	AC	209	30,0	
					218	73,1	
						<b>Total ER 13</b>	<b>103,1</b>

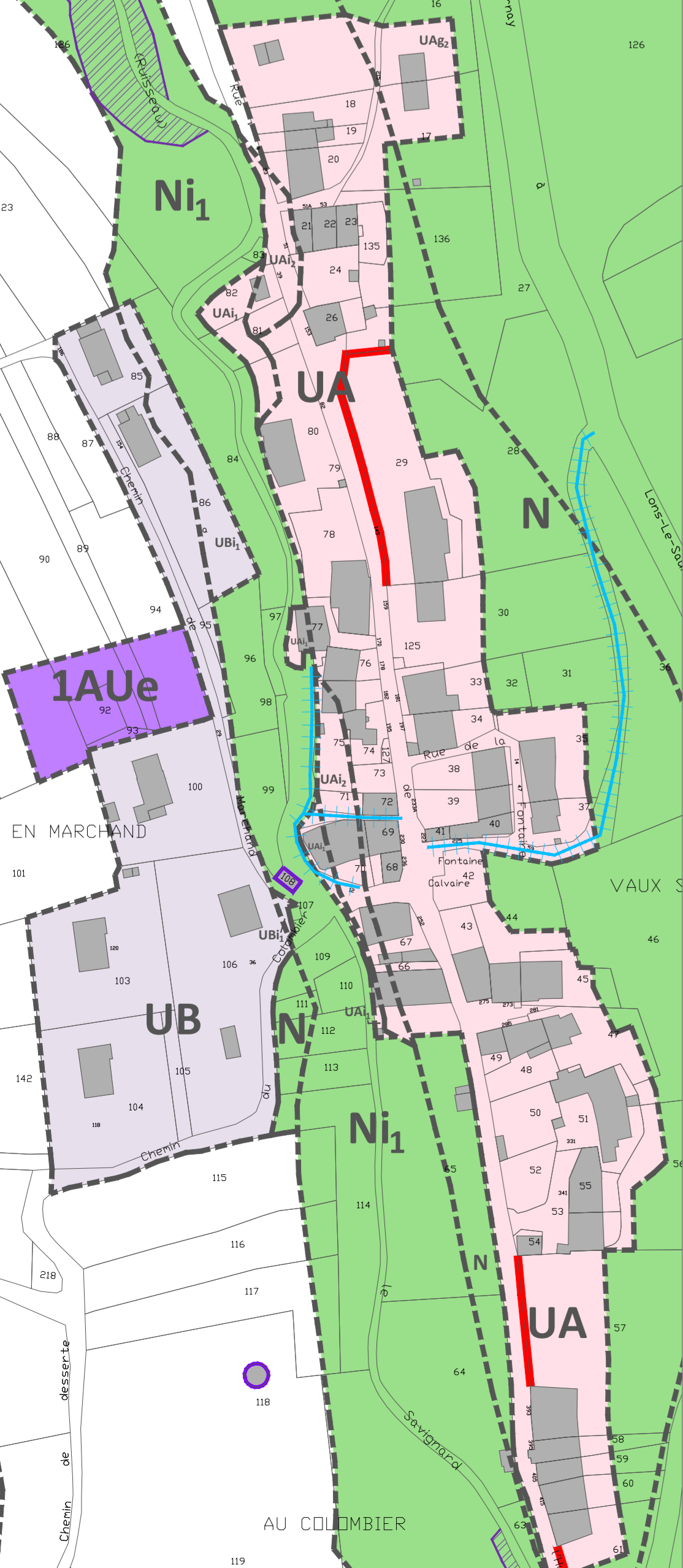

### Légende

- Zones urbaines, dites zones U**
- la zone **UA** regroupant les parties anciennes du village et du hameau. Cette zone comprend :
    - le secteur **UA1** où le règlement du PPRi s'applique.
    - le secteur **UA2** où le règlement du PPRi s'applique.
    - le secteur **UA3** où le règlement du PPRN s'applique.
  - la zone **UB**, regroupant les extensions récentes. Cette zone comprend :
    - le secteur **UB1** où le règlement du PPRi s'applique.
    - le secteur **UB2** où le règlement du PPRi s'applique.
    - le secteur **UB3** où le règlement du PPRN s'applique.
    - le secteur **UBa** faisant l'objet d'une OAP.
    - le secteur **UBb** faisant l'objet d'une OAP.
    - le secteur **UBANC** qui concerne les constructions ou parcelles en assainissement non collectif.
  - la zone **UJ** correspondant aux espaces de jardins accompagnant le bâti ancien. Cette zone comprend :
    - le secteur **UJ1** où le règlement du PPRi s'applique.
    - le secteur **UJ2** où le règlement du PPRi s'applique.
    - le secteur **UJ3** où le règlement du PPRN s'applique.
  - la zone **UE** qui accueille des équipements collectifs et notamment sportifs, de loisirs ... Cette zone comprend :
    - le secteur **UE1** où le règlement du PPRi s'applique.
    - le secteur **UE2** où le règlement du PPRi s'applique.
  - la zone **UY**, zone spécifique accueillant des activités industrielles, artisanales, tertiaires.
- Zones à urbaniser, dites zones AU**
- la zone **1AU**, couvrant des secteurs agricoles ou naturels de la commune, destinés à être urbanisés dans le cadre du PLU, à vocation dominante d'habitat. Cette zone comprend :
    - le secteur **1AUa**.
    - le secteur **1AUb**.
    - le secteur **1AUc**.
    - le secteur **1AUd**.
    - le secteur **1AUe**.
  - la zone **1AUy**, couvrant des secteurs agricoles ou naturels de la commune, destinés à être urbanisés à l'échéance du présent PLU et destinée à accueillir des activités économiques.

- Zones agricoles, dites zones A**
- la zone **A** réservée à l'activité agricole. Elle comprend :
    - le secteur **Ag2**, où le règlement du PPRN s'applique.
- Zones naturelles et forestières, dites zones N**
- la zone **N** couvrant les secteurs naturels et forestiers de la commune, à protéger en tant que tels. Elle comprend :
    - le secteur **Nc** délimite le périmètre de la Côte de Mancy.
    - les secteurs **N1** et **Nc1** où le règlement du PPRi s'applique.
    - les secteurs **N2**, **Nc2**, **N1g2** et **Nc1g2** où le règlement du PPRN s'applique (avec celui du PPRi pour les indices "1").
- Limites de zones**
- Limites de zones
- Emplacements réservés**
- Murs et murets à protéger ou à reconstituer
  - Venelles à préserver
  - Éléments bâtis remarquables à protéger
- Eléments repérés au titre de l'article L. 151-19 du CU :**
- Ripisylve
  - Linéaires boisés (haies, bosquets, vergers)
- Eléments repérés au titre de l'article L. 151-23 du CU :**
- Espaces de zones humides repérés au titre du R123-11 (version au 01.01.2016)
  - Cavités souterraines

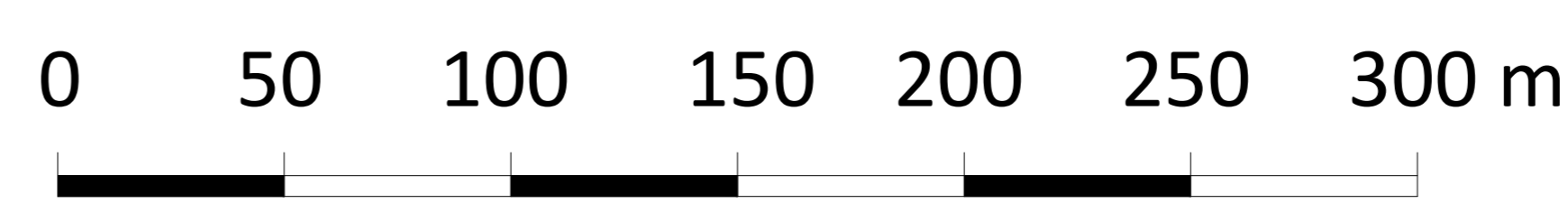

## PLAN LOCAL d'URBANISME de MACORNAY

### 4.1. PLAN DU ZONAGE AU 1.1500°

#### Zooms du village de Macornay et de Vaux-sous-Bornay

- Révision prescrite le 20/06/2014 et le 7/11/2014
- Dossier arrêté le 08.11.2016
- Mis à l'enquête publique du 23.03.2017 au 25.04.2017
- PLU approuvé le 01.07.2017
- Vu pour rester annexé à la DCM du 21 JUL 2017

PREFECTURE DU JURA LE MAIRE

RECUEIL

Michel FISCHER

24 JUL 2017

Lettre de 21/07/1992

SOLIHA  
SOLIDAIRES POUR L'HABITAT

SCIENCES ENVIRONNEMENT  
Bureau d'études d'ingénierie, conseil, services

33 rue Roger de Laune - BP 20460 - 39007 LONS LE SAUNIER CEDEX - Tél : 03 84 96 19 10 / 03 84 96 19 19 - Email : contact@sciencesenvironnement.fr - Site internet : www.sciences-environnement.fr